デイホーム池尻通信

社会福祉法人こうれいきょう
デイホーム池尻
〒154-0001
世田谷区池尻2-4-26
TEL （5433）2511
2022年（令和4年）
8月25日発行

社会福祉法人
こうれいきょう

9月号

暑さ寒さも彼岸までの言葉どおり、さわやかな秋風が吹くようになりましたが、いかがお過ごしでしょうか。
9月は人生の大先輩である皆様に敬意を表してお祝いの会をする予定です。
少しでも楽しい時間を過ごしていただけるように準備をしております。
引き続き感染防止対策を講じながら安心・安全な運営に努めてまいります。今後もご協力のほど、よろしくお願いいたします。　（星）

夏の作品作り

麦わら帽子の飾り

ペットボトルのキャップと厚紙の型に麻ひもを巻きつける作業が大変でしたが、職員と一緒に根気強く行いました。リボンをつけてかわいい麦わら帽子の完成です！

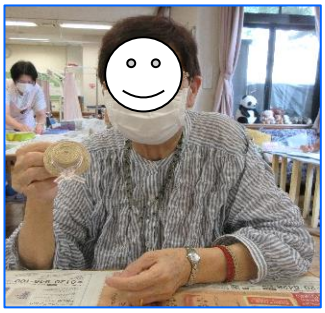

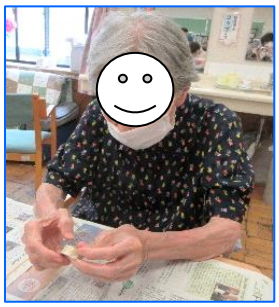

Happy Birthday !!!

お誕生日おめでとうございます！

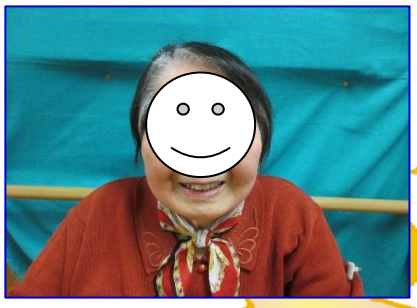
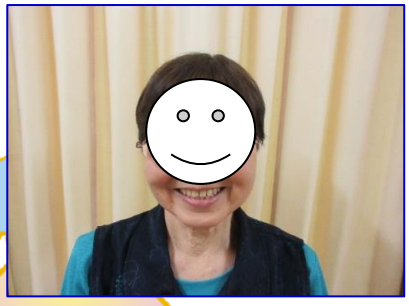
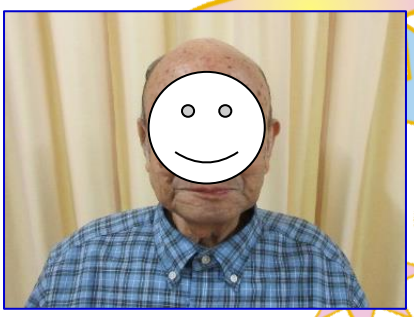

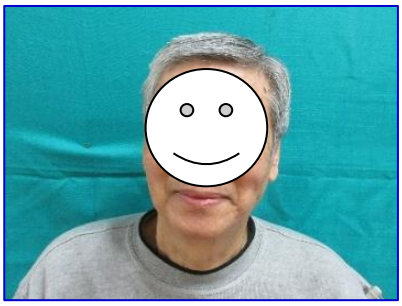

写真撮影の際には、利用者様にはマスクを外して頂いております。

８月がお誕生月の方々（年齢順）

S・C	様	祝95歳	O・H	様	祝85歳
S・T	様	祝94歳	I・S	様	祝82歳
H・T	様	祝91歳	T・S	様	祝76歳
M・S	様	祝88	K・K	様	祝73歳

うちわ作り

スポンジでポンポンと絵の具を型に押しつけていくステンシルで「朝顔」と「花火」の絵柄の自分だけのうちわを作り笑顔があふれました。

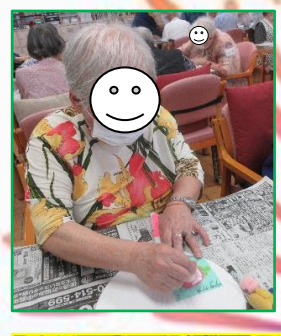

職員紹介

名前　：　大島（おおしま）
出身　：　埼玉県新座市
職務　：　介護職員
趣味　：　ドライブ・温泉めぐり
一言　：　元気100%でガンバリマス
　　宜しくお願いします。

～皆さんに支えられて～

新型コロナ感染拡大防止の為、８月のボランティアの受け入れを中止させていただきました。
今後の状況を考慮しながらボランティアの受け入れを再開する予定です。
皆さまのご理解とご協力のほどよろしくお願い申し上げます。

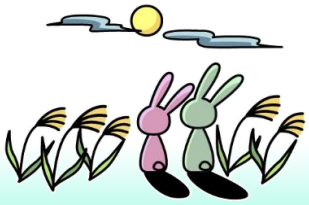

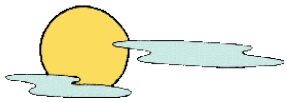

9月予定表

午前の活動

棒体操・ストレッチ・ダンベル体操・嚥下体操を行い、心身機能の維持・向上を図りましょう。

日	曜日	午後の予定	日	曜日	午後の予定
1	木	テーブルゲーム	16	金	誕生会 カラオケ
2	金	寺子屋	17	土	テーブルゲーム
3	土	カラオケ	18	日	
4	日		19	月	敬う会
5	月	理美容 カラオケ	20	火	秋のコースター作り
6	火	書道倶楽部	21	水	誕生会 カラオケ
7	水	リトミック	22	木	サクマタカシ マジックショー
8	木	絵手紙	23	金	テーブルゲーム
9	金	理美容 お楽しみゲーム	24	土	お楽しみゲーム
10	土	寺子屋	25	日	
11	日		26	月	元気に面白スクール
12	月	お楽しみゲーム	27	火	絵手紙
13	火	誕生会 カラオケ	28	水	お楽しみゲーム
14	水	寺子屋	29	木	カラオケ
15	木	理美容 書道倶楽部	30	金	寺子屋
※活動は都合により変更になることがあります。					

❋利用者様及び同居のご家族様の体調把握のお願い❋

体調チェック表
- ❑ 発熱（37.5℃以上）
- ❑ 咳・喉の痛み
- ❑ 倦怠感など

利用者、同居の家族等も毎日チェックをお願いします。
利用の中止や早退など、ご協力ください。

※9/5（月）・9（金）・15(木)の理美容は、ご予約の方のみとなっております。ご了承ください。