デイホーム池尻通信

6月号

社会福祉法人こうれいきょう
デイホーム池尻
〒154-0001
世田谷区池尻2-4-26
TEL （5433）2511
2022年（令和4年）
5月25日発行

アジサイがきれいに咲く梅雨の時期になりました。
利用者様や職員と会話を楽しむこと、体操を行うことや水分摂取などで体調のコントロールを心がけて夏の暑さや湿気の暑さに負けないように準備しましょう。
利用者様が楽しめるようにデイホーム職員一同が用意してお待ちしております。　（藏本）

端午の節句

壁面飾り制作

ちぎった折り紙を貼ってうろこを表現。細かい作業に集中して取り組まれ「すごい鯉のぼりが出来たぁ！」と大きな拍手に包まれました。

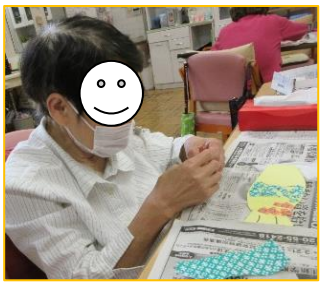

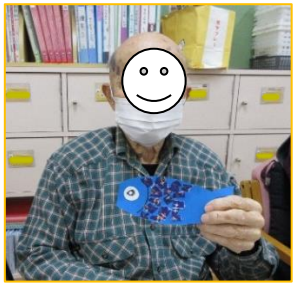

5月5日こどもの日
昼食とおやつ

Happy Birthday !!!

お誕生日おめでとうございます！

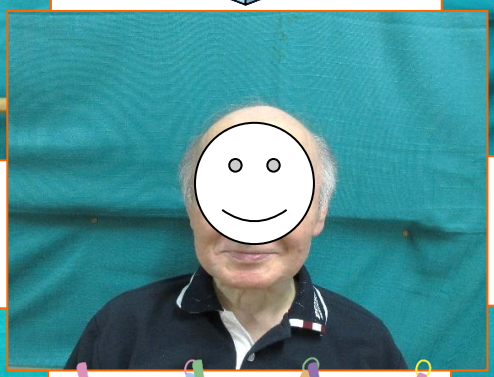

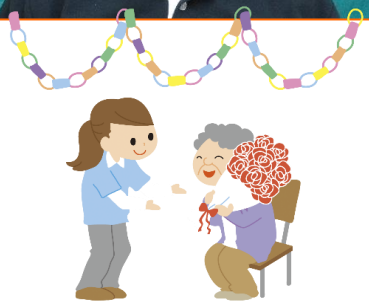

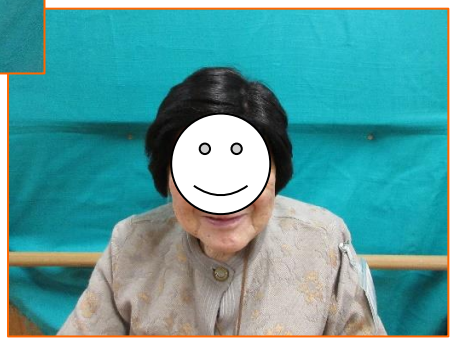

写真撮影の際には、利用者様にはマスクを外して頂いております。

５月がお誕生月の方々（年齢順）

T・Y	様	祝103歳	I・Y	様	祝88歳
M・T	様	祝96歳	Y・Y	様	祝83歳
K・T	様	祝90歳			

端午の節句ゲーム

新聞紙の鯉を輪の中へ飛ばして距離を競争するゲームに皆さん白熱！兜と鯉は利用者様の手作りです。

職員紹介

名前　：　佐伯　（さえき）
出身　：　栃木県日光市
職務　：　介護職員
趣味　：　食べ歩き（甘い物大好き）
一言　：　皆様の優しい笑顔と懐かしい貴重なお話を伺うことが私の元気の源です。

～皆さんに支えられて～

5月に来所された方々

刀祢平先生・堀先生(若返りリトミック)
小林さん・窪田さん(元気に面白スクール)
サクマさん(マジックショー)／末廣先生（書道倶楽部）／西本さん(理美容)
伊藤さん
（以上デイホームボランティア）

6月予定表

午前の活動

棒体操・ストレッチ・ダンベル体操・嚥下体操を行い、心身機能の維持・向上を図りましょう。

日	曜日	午後の予定	日	曜日	午後の予定
1	水	リトミック	16	木	書道倶楽部
2	木	作品作り	17	金	お楽しみゲーム
3	金	理美容 コーラス会	18	土	寺子屋
4	土	壁面飾り制作	19	日	
5	日		20	月	お楽しみゲーム
6	月	テーブルゲーム	21	火	寺子屋
7	火	書道倶楽部	22	水	サクマタカシ マジックショー
8	水	お楽しみゲーム	23	木	理美容 元気に面白スクール
9	木	絵手紙	24	金	寺子屋
10	金	誕生会 カラオケ	25	土	テーブルゲーム
11	土	コーラス会	26	日	
12	日		27	月	寺子屋
13	月	理美容 カラオケ	28	火	絵手紙
14	火	コースター作り	29	水	コーラス会
15	水	テーブルゲーム	30	木	短冊作り
※活動は都合により変更になることがあります。					

『臨時利用ができます！』

デイでは利用の曜日が決まっておりますが、「プログラムの内容に興味がある」、「家族が外出する」などでデイの臨時利用も可能です。
デイを休んだ時には、他の曜日に振り替えることもできます。
生活相談員の落合または星までご相談ください。

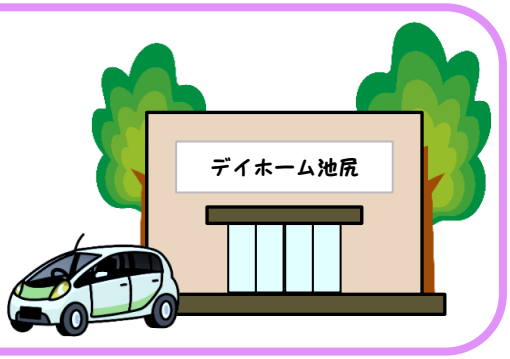

※6/3(金)・13(月)・23(木)の理美容は、ご予約の方のみとなっております。ご了承ください。